EL TRAJE NUEVO DEL PROFESOR

Mtra. Coco Guevara

La Gran Idea

Poderosa
Significativa

“La Educación sería mucho más fácil”

Lo que es importante para el profesor, a menudo es abstracto, soso, confuso o irrelevante.

¿Qué pasa con el estudiante?

El reto de enseñar para comprender es hacer que las grandes ideas en el campo (Contexto Edu)se vuelvan grandes ideas en la mente del estudiante.

Para el profesor las grandes ideas y las lecciones son...

OBVIAS

Qué pasa con las Grandes Ideas - Ideas Finas

- No son Visibles
- Solo los expertos se siguen maravillando de estas ideas

Olvidamos...

Que las grandes ideas son abstractas, no obvias, y a menudo completamente contradictorias, y por tanto propensas al misterio y mala interpretación.

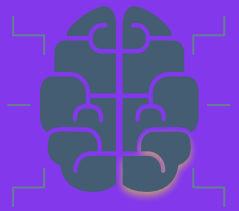

Reto de Diseñar y Enseñar para Comprender...

Ver cómo para un estudiante, las grandes ideas y su valor no resultan tan obvias en lo absoluto.

Hacerlas creíbles y hacerlas parecer vital.

Diseñar las Grandes Ideas es...

Exigente

Poner Atención

Mala Interpretación

No puede Comprenderse solo...

Lecturas y Narraciones

Las Grandes Ideas...

Las grandes ideas no son definiciones que pueden ser aprendidas y archivadas mentalmente... Son conjeturas guiadoras sujetas a mejorar y ajustar conforme aprendemos más.

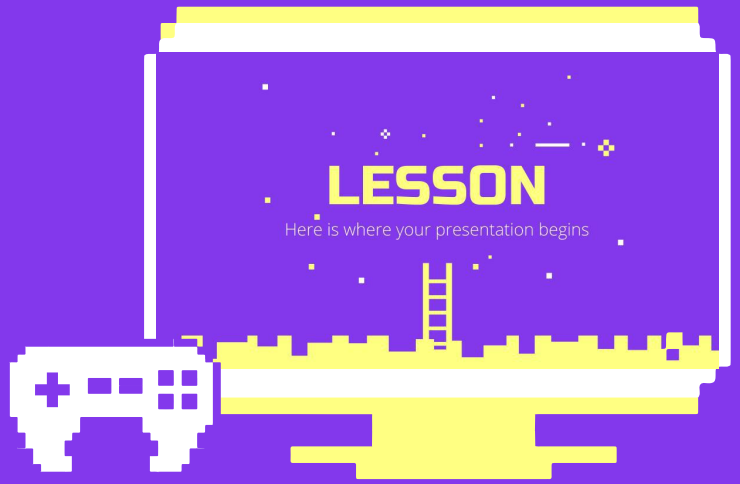

Nuestro diseño debe...

Ayudar a los estudiantes a formular y reformular preguntas acerca de las grandes ideas en acción.

Hay que convertir nuestros objetivos y estándares de contenidos en PREGUNTAS. Ya que refiere al estudiante cuales son las grandes ideas y también saber que su tarea es investigar

STEP 1

STEP 2

STEP 3

Gracias!

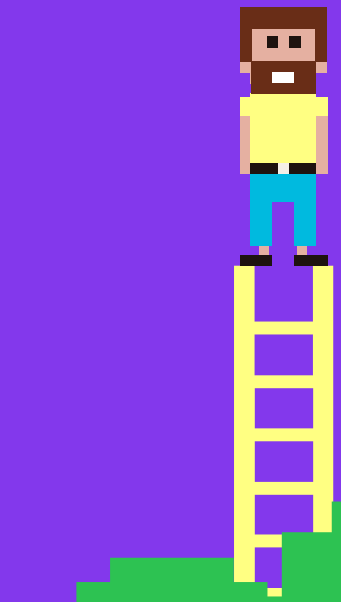

Credits: This presentation template was created by **Slidesgo**, including icons by **Flaticon**, and infographics & images by **Freepik**